

- LEGENDA**
- proj. przewód odprowadzający
  - ⊕ proj. złącze kontrolne
  - - - proj. siatka zwodów poziomych
  - proj. połączenie skręcane/spawane (zacisk)
  - ⊕ proj. zwód pionowy wys. 1,0 m

**UWAGI**

Nowe przewody odprowadzające połączyć z istniejącym uziemieniem budynku.

Złącza kontrolne montować w ścianach w dedykowanych skrzynkach. Należy dokonać oględzin istniejącego uziemienia budynku i zmierzyć wartość rezystancji uziemienia – w przypadku wykrycia nieprawidłowości uziemienie dostosować do wymogów norm

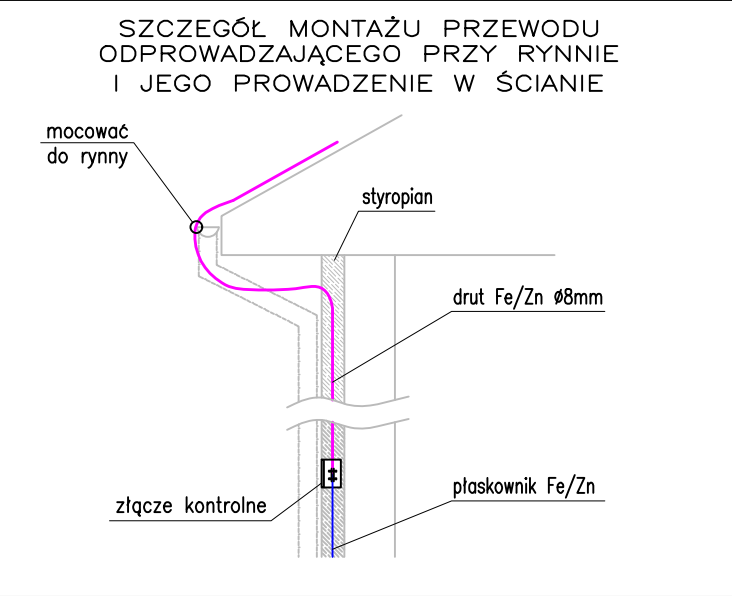

**nazwa inwestycji**  
OPRACOWANIE DOKUMENTACJI TECHNICZNO-PROJEKTOWEJ I KOSZTORYSOWEJ, ORAZ PEŁNIENIE NADZORU AUTORSKIEGO, W ZWIĄZKU Z REALIZACJĄ INWESTYCJI POLEGAJĄCEJ NA REMONCIE BUDYNKU "SIENKIEWICZÓWKI" MODR O/POŚWIĘTNE W PŁOŃSKU

**nazwa projektu**  
PRZEBUDOWA INSTALACJI ELEKTRYCZNYCH WEWNĘTRZNYCH WRAZ Z BUDOWĄ INSTALACJI OŚWIETLENIA ZEWNĘTRZNEGO ORAZ ZALICZNIKOWEJ LINII ZASILAJĄCEJ 0,4KV

**inwestor**  
MAZOWIECKI OŚRODEK DORADZTWA ROLNICZEGO  
02-456 WARSZAWA, UL. CZEREŚNIOWA 98

**adres inwestycji**  
MAZOWIECKI OŚRODEK DORADZTWA ROLNICZEGO ODDZIAŁ POŚWIĘTNE W PŁOŃSKU  
09-100 PŁOŃSK, UL. SIENKIEWICZA 11

**jednostka projektowa**  
 NEOEnergetyka Sp. z o.o.  
02-494 Warszawa, ul. Pana Tadeusza 10  
www.neoenergetyka.pl  
KRS:0000609330 NIP: 5223058499

**projektował** mgr inż. Łukasz Babiloński  
upr. bud. LUB/0213/POOE/06

**sprawdził**

**opracował**

**tytuł rysunku**  
INSTALACJA PIORUNOCHRONNA. RZUT DACHU

<b>branża</b> inst. elektryczne	<b>skala</b> 1:100	<b>data</b> 07.2018	<b>nr rys.</b> IEO 1
------------------------------------	-----------------------	------------------------	-------------------------